

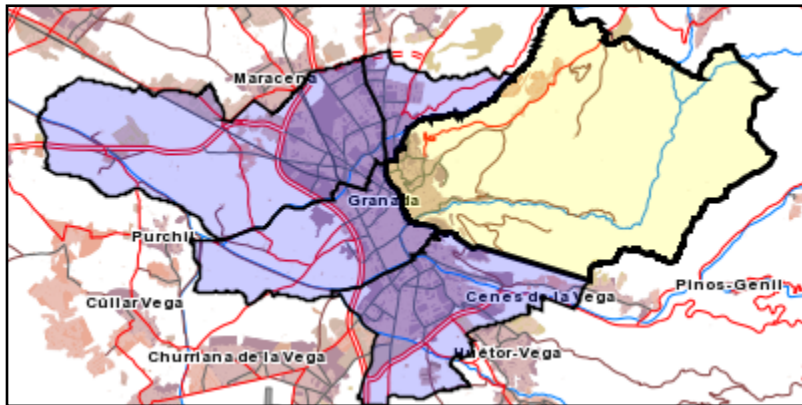

Área de influencia escolar Granada

Granada_S_03
18087_22_Granada_CGTA-3_ALBAYZÍN_S_03 (Secundaria)

- (1) 18002887 - C.D.P. Ave María-Casa Madre
- (2) 18003557 - C.D.P. Divino Maestro
- (3) 18003788 - C.D.P. Ave María-San Cristóbal
- (4) 18003855 - C.D.P. Jesús y María-Cristo de la Yedra
- (5) 18009389 - I.E.S. Albayzín



Leyenda

-  Centros públicos
-  Centros concertados

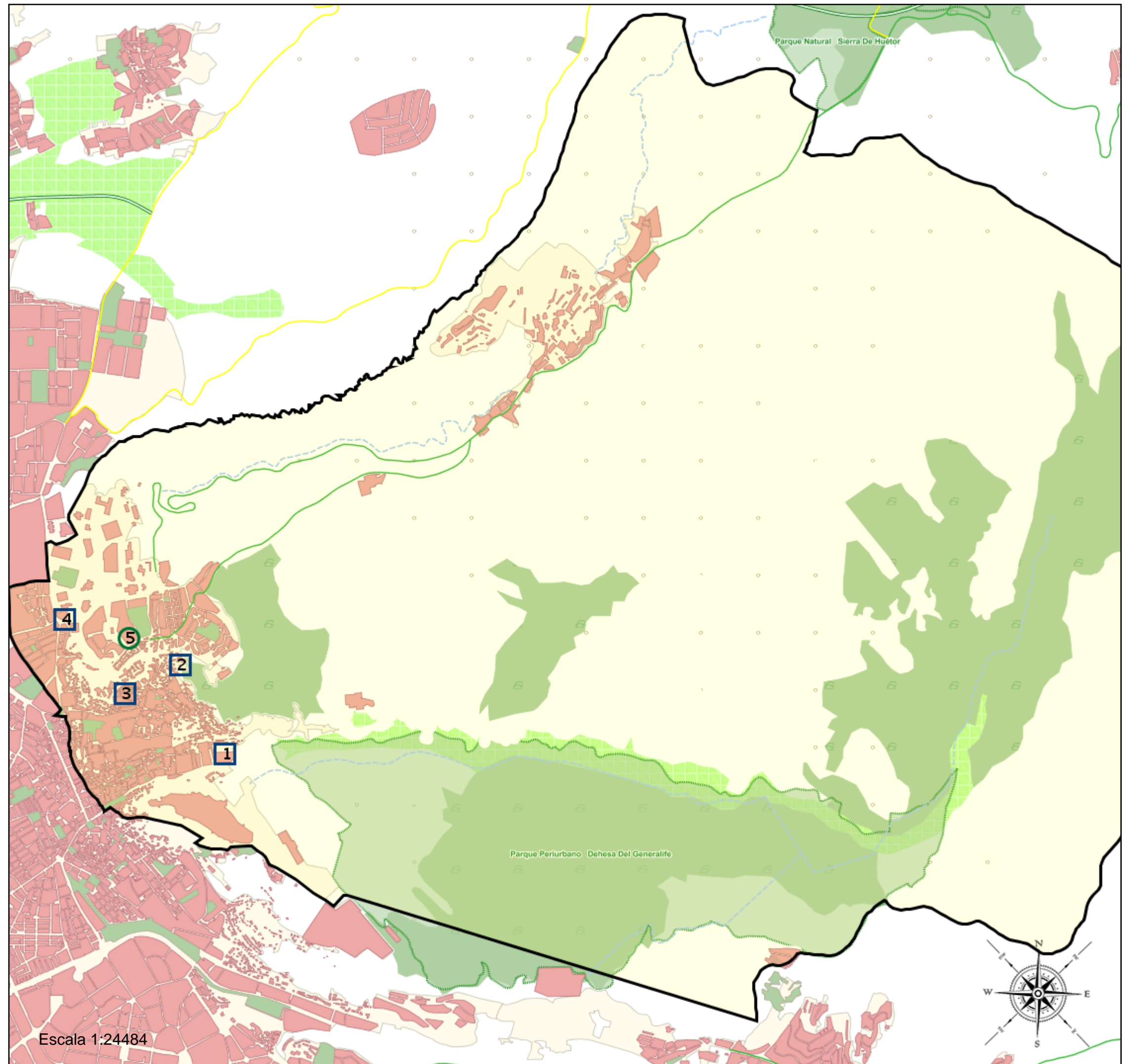

Escala 1:24484

Área de influencia escolar Granada

Granada_S_03
18087_22_Granada_CGTA-3_ALBAYZÍN_S_03 (Secundaria)

- (1) 18002887 - C.D.P. Ave María-Casa Madre
- (2) 18003557 - C.D.P. Divino Maestro
- (3) 18003788 - C.D.P. Ave María-San Cristóbal
- (4) 18003855 - C.D.P. Jesús y María-Cristo de la Yedra
- (5) 18009389 - I.E.S. Albayzín

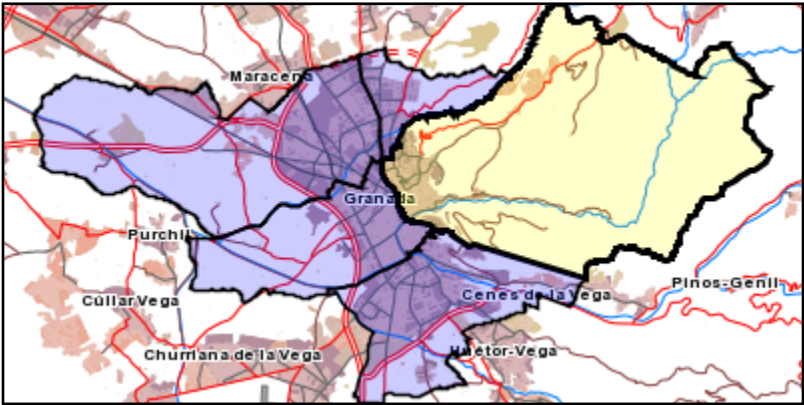

Junta de Andalucía
Consejería de Desarrollo Educativo y Formación Profesional

Leyenda

- Centros públicos
- Centros concertados

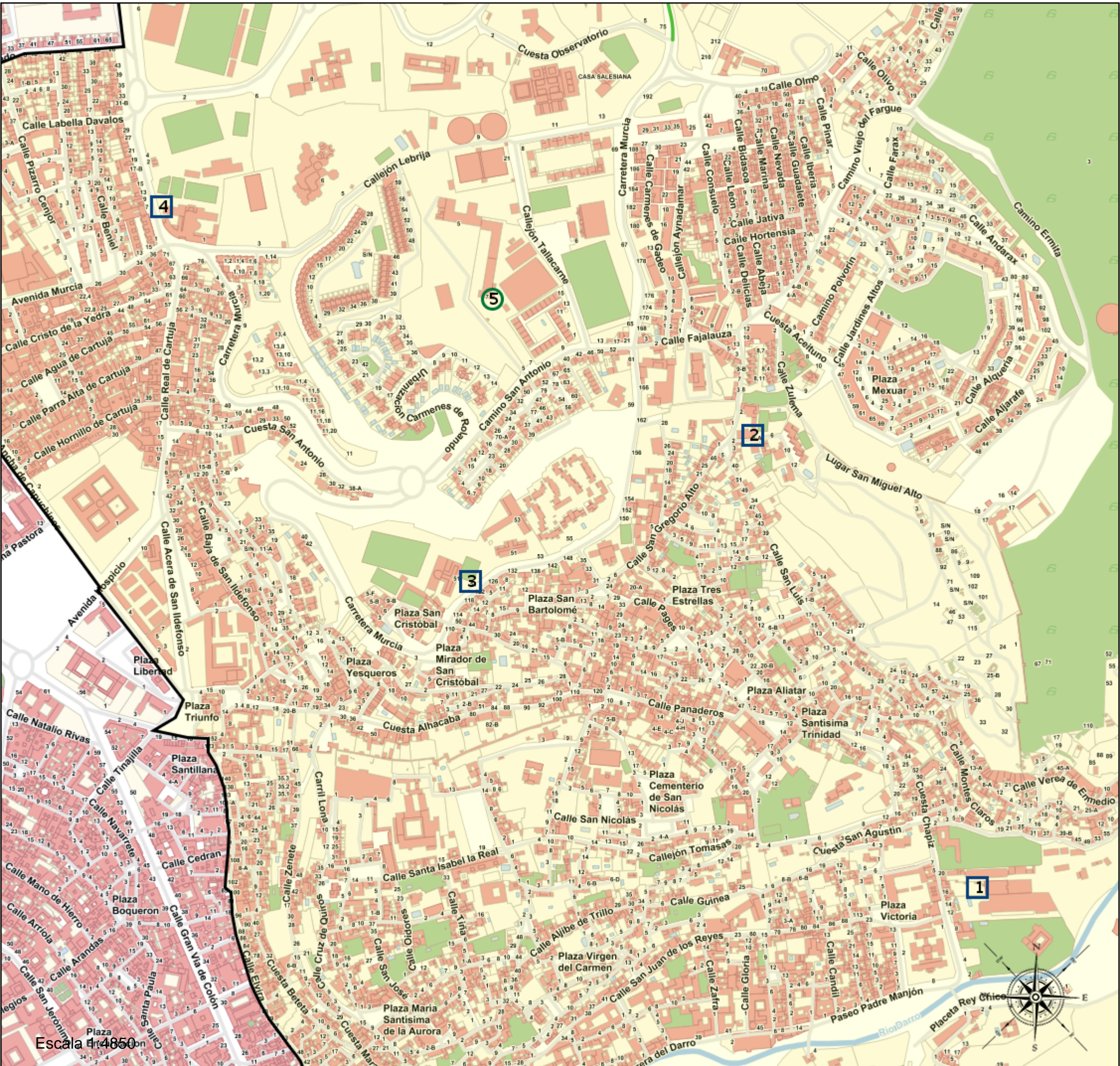

Escala 1:4850